



Vedlikehold

MARKISER







GRATULERER!

Gratulerer med ditt nye Scandic-produkt, nå er det på tide å nyte det. Vi vil at du skal få en best mulig opplevelse og vil derfor sørge for at du kan bruke produktene våre til å få det mest mulig komfortabelt! Vi vil gjerne gi deg en rekke tips i denne vedlikeholdsmanualen, som vil gi deg mulighet til å ha glede av produktene dine i mange år fremover. Og til slutt, vi vil veldig gjerne høre fra deg på våre sosiale medier sider!

Med vennlig hilsen,

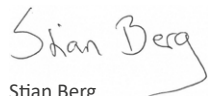

Stian Berg

Daglig leder

LAKKERTE PRODUKTER

Scandic Markiser kan ikke garantere at RAL-lakkerte produkter vil se helt identiske ut. Fargeforskjeller kan forekomme på grunn av forskjellige leverandører og / eller lakeringsverksteder. Her ser du fire eksempler av samme farge (RAL 8019) fra fire forskjellige leverandører. Dette kan skje med hvilken som helst RAL-farge.

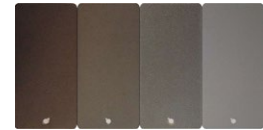

Når du trenger å erstatte en skadet eller utslitt del fra et tidligere produkt fra Scandic Markiser må man ta hensyn til mulige fargeforskjeller. Eldre deler kan også ha endret farge på grunn av eksponering av sol, vind og regn.

Ingen garanti for oksidering av lakk

Oksidasjon kan forekomme med aluminiumsprodukter. Oksidering dekkes ikke av garantien. Steder nært saltvann gir høyere risiko for oksidering.

Oksidasjon kan ikke forhindres, bare forsinkes

For å redusere risikoen for oksidasjon er det viktig å rengjøre og vedlikeholde produktene.

Med riktig vedlikehold har profilene en levetid på mer enn 30 år.

Rengjøring og vedlikehold

Levetiden til et pulverlakkert produkt påvirkes negativt av smuss og fuktighet på grunn av påvirkning av syrer, salter

og andre aggressive stoffer. Derfor er god rengjøring avgjørende for å opprettholde levetiden. Hyppigheten av rengjøring bestemmes av hvilket klima produktene er montert i.

Forverrende faktorer

- Beliggenhet ved kysten (saltvann)
- Plassering rett over bakkenivå
- Plassering av produkter ved siden av offentlige veier (salter og veistøv)
- Byområde (utslipp av forbrenningsgasser) Industrimiljø (utslipp av kjemikalier, røyk og malmstøv)
- Trafikkbelastning (svovelforbindelser, nitrogenforbindelser, støvpartikler av bremsebelegg, jern- og kobberpartikler av jernbanetrafikk)
- Skitt fra dyr (hunder, katter, fugler, insekter)

Hyppighet av rengjøring

Produktene må rengjøres minst to ganger i året og 4 ganger i året ved sterkt belastede områder / forverrende faktorer.

Produkter som er montert i nærheten av veier må rengjøres umiddelbart etter saltsesongen.

RENGJØRING

Vi er stolte av våre produkter og ønsker at du som kunde skal få det beste ut av ditt kjøp hos oss. Godt vedlikehold er som kjent en av nøklene til lang levetid. Vi gir deg derfor noen enkle tips til hvordan du kan forlenge levetiden på akkurat ditt produkt.

HVA TRENGER DU?



SMØREMIDDEL



RENGJØRINGSMIDDEL
MED PH-VERDI
LAVERE ENN 7,5



KLUT



BØRSTE



LUNKET VANN
(MAX 35°C)

SJEKK OGSÅ:

Før du går i gang med rengjøringen er det viktig å sjekke at det ikke er feil eller mangler ved:

- Stoffet / duken
- Aluminiumsprofiler
- Bretter / skjøter
- Ulyd ved åpning / lukking

≡Tips≡

Ta en rask titt utenfor før du begynner rengjøringen. Skinner solen sterkt? Da kan det være lurt å utsette rengjøringen en liten stund. For det første fordi været er altfor fint vær til å vaske i. For det andre kan såpevann som tørker for raskt sette merker på stoffet.

RENGJØRING AV DUKEN

STEG 1

Fjern smuss

Fjern eventuelt støv og blader med en børste.



STEG 2

Vask duken

Bruk svamp eller klut med lunkent vann med milde og vannløselige rengjøringsmidler uten slipemiddel (f.eks. grønnsåpe) og skyll lett av med hageslange. Husk at duken må tørke godt før du kjører den inn.



RENGJØRING AV PROFILENE

STEG 1

Rengjøring av profilene

Rengjør aluminiumsprofilene med lunkent vann og et rengjøringsmiddel med pH-verdi lavere enn 7,5. Unngå skuresvamp og høytrykkspyler.



STEG 2

Bevegelige deler

Du kan påføre et tørt smøremiddel som for eksempel silikonspray på på alle bevegelige deler av ditt produkt. Fjern til slutt eventuelle rester.



SIKKERHET

Vi er opptatt av sikkerhet og vil at du skal lese igjennom våre sikkerhetstiltak før du begynner å bruke ditt produkt.



Rørmotoren er termisk beskyttet i tilfelle overoppheting.

Når sikringen er aktivert får du ikke brukt produktet før motoren er avkjølt.

Så snart motoren er avkjølt, vil den termiske beskyttelsen slå seg av automatisk og du kan bruke produktet.



Det er ikke anbefalt å bruke din markise i sterk vind, regn, hagl eller snø.

* Pergola markise og Tumba kan brukes når det regner.



Påse at det ikke er noen hindringer i veien for ditt produkt før bruk.



Vi anbefaler alltid å benytte deg av våre servicetjenester for å utføre reparasjon av dine produkter.



Ikke bruk produktet når det er frost eller minusgrader.

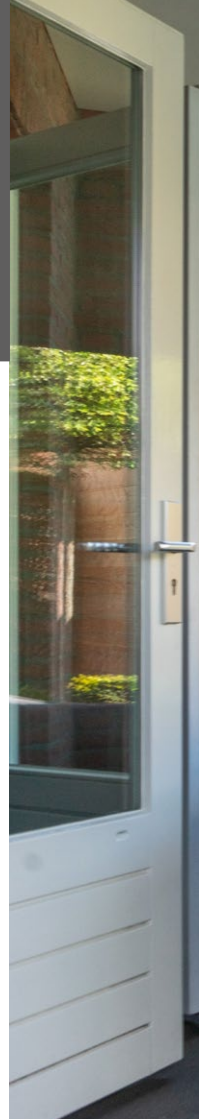





MARKISEDUK

Markiseduk er et håndverk i ypperste klasse, men dukene kan til tross for at de er produsert med stor nøyaktighet, ha merker som for forbruker kan se ut som produksjonsfeil. Vi viser deg derfor her noe som dessverre kan forekomme. Dette endrer ikke kvaliteten på produktet og har heller ingen innvirkning på bruken.

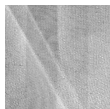

KRITT-EFFEKT

Noen lyse striper kan vises ved bearbeiding av det ferdige stoffet, selv med absolutt største forsiktighet. Disse stripene blir referert til som krittstriper.

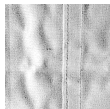

RYNKER ELLER SKRUKKER

Når lyse stoff-farger brukes, kan det noen ganger forekomme pigmentskift i knekkene når stoffene produseres. Bøyde folder vil se mørkere ut enn stoffet når de holdes opp mot lyset.

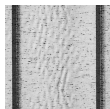

BØLGEGANG

Doble lag med stoff forårsaker ulik tykkelse på stoffrullen ved sømmene og foldene. Dette kan resultere i stoffspenninger og påfølgende bølger i duken.



VANNAVISENDE

Våre markiseduker er impregneret og vil kunne tåle en lett regnskur så lenge markisen har en helling på minimum 15 grader. Husk å la duken tørke før den rulles inn.



Kontakt oss
900 90 100
post@scandic.no
www.scandic.no



Hovedkontor / Produksjon:
Damvegen 11, 2827 Hunndalen
Postboks 485, 2803 Gjøvik
Org. nr.: NO 974 468 670 MVA

SCANDIC
- et soleklart valg